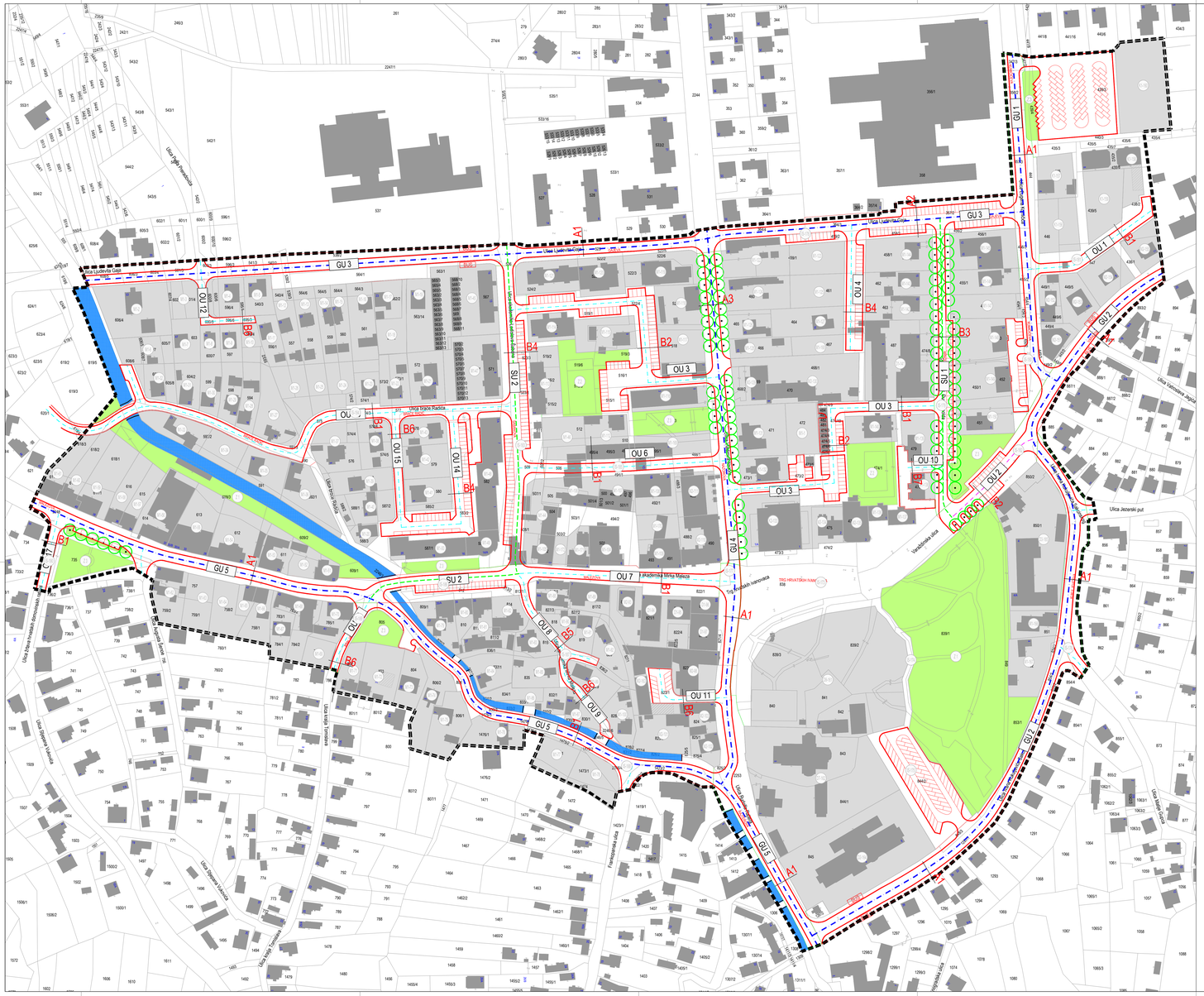

Karakteristični presjeci ulica

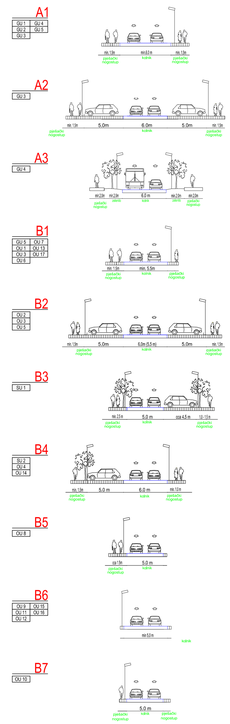

Granice

- GRANICA OBUHVATA PLANA
- GRANICA GRAĐEVNE ČESTICE

Razvoj i uređenje naselja

- MJEŠOVITA NAMJENA - PRETEŽITO POSLOVNA
- MJEŠOVITA NAMJENA - PRETEŽITO POSLOVNA
- POSLOVNA NAMJENA
  pretežito uslužna - K1; pretežito trgovačka - K2
- JAVNA I DRUŠTVENA NAMJENA
  vjerska - D1, socijalna - D2, zdravstvena - D3, kultura - D6
  vjerska - D7, arheološki park - D8
- JAVNE ZELENE POVRŠINE
  javni park - Z1, dječje igralište - Z2, javni vrt - Z3
- VODOTOK POTOKA BISTRICA
- JAVNE PROMETNE POVRŠINE

Javne prometne površine

- KOLNE POVRŠINE
- PJEŠAČKE POVRŠINE (PLOČNIK, TRG, PJEŠAČKI PUTOVI)
- GLAVNE GRADSKE ULICE (GU) GU
- SABIRNE ULICE (SU) SU
- OSTALE ULICE (OU) OU
- MOST
- JAVNA PARKIRALIŠTA I BROJ PARKIRNIH MJESTA — P 42
- GRADSKI DRVOREDI
- STAJALIŠTE AUTOBUSA — BUS
- OZNAKA PRESJEKA ULICE — A

ARHEO d.o.o.
projektiranje i prostorno planiranje

S

0.5 10 20 100 m2

GRAD IVANEC

II. IZMJENE I DOPUNE DETALJNOG PLANA UREĐENJA ZONE UŽEG CENTRA IVANCA

(Prijedlog plana za javnu raspravu)

2. PROMETNA, KOMUNIKACIJSKA I KOMUNALNA INFRASTRUKTURNA MREŽA

Županija: VARAŽDINSKA Grad: IVANEC	
Naziv prostornog plana:	II. IZMJENE I DOPUNE DETALJNOG PLANA UREĐENJA ZONE UŽEG CENTRA IVANCA
Naziv kartografskog prikaza:	ULIČNA MREŽA
Broj kartografskog prikaza: 2.a	Mjerilo kartografskog prikaza: 1 : 1000
Odluka o izradi plana: Službeni vjesnik Varaždinske županije 32/15	Odluka o donošenju plana .
Objava javne rasprave: .	Javni uvid održan: - od: . - do: .
Pečat tijela odgovornog za provođenje javne rasprave: M.P.	Odgovorna osoba za provođenje javne rasprave: pročelnik: Stanko Rožman, dipl.ur.
Suglasnost na plan: .	
Pravna osoba koja je izradila plan:	ARHEO d.o.o., Zagreb Tomislavova 11
Pečat pravne osobe koja je izradila plan: M.P.	Direktor : Aron Varga, dipl.ing.arh.,cvitašt.arh.
Stručni tim u izradi plana: Aron Varga, dipl.ing.arh., cvitašteni arh. Mario Perić,dipl.ing.arh.,svitašt.arh.,urbanist Robert Jakovina, dipl. ing. arh.,svt.arh. Antonio Balorda,dipl.ing.pred.,svt.pred.	Petra Klaić-Ivić, dipl.ing.prometa Ivica Kolić,ing. el. Damir Bošnjak, dipl.ing.el. Vera Varga, dipl.biolog Vesna Perić, dipl.sociolog
Odgovorni voditelj izrade plana:	Aron Varga,dipl.ing.arh.,cvitašt.arh.
Pečat Općinskog vijeća: M.P.	Predsjednik Općinskog vijeća: Đđo Rajh, dipl.oec., v.r.
Istovjetnost prostornog plana s izvornikom ovjerava:	Pečat nadležnog tijela: M.P.